

LEISHMANIOSIS CANINA

La Leishmaniosis canina es una enfermedad infecciosa producida por un parásito, *Leishmania infantum*, perteneciente a la misma familia *trypanosomatidae*, al igual que el parásito que provoca la Malaria, enfermedad de Chaga. Precisan de un vector (intermediario) para su propagación.

Se extiende fundamentalmente por 3 zonas geográficas: Brasil, China y la cuenca mediterránea.

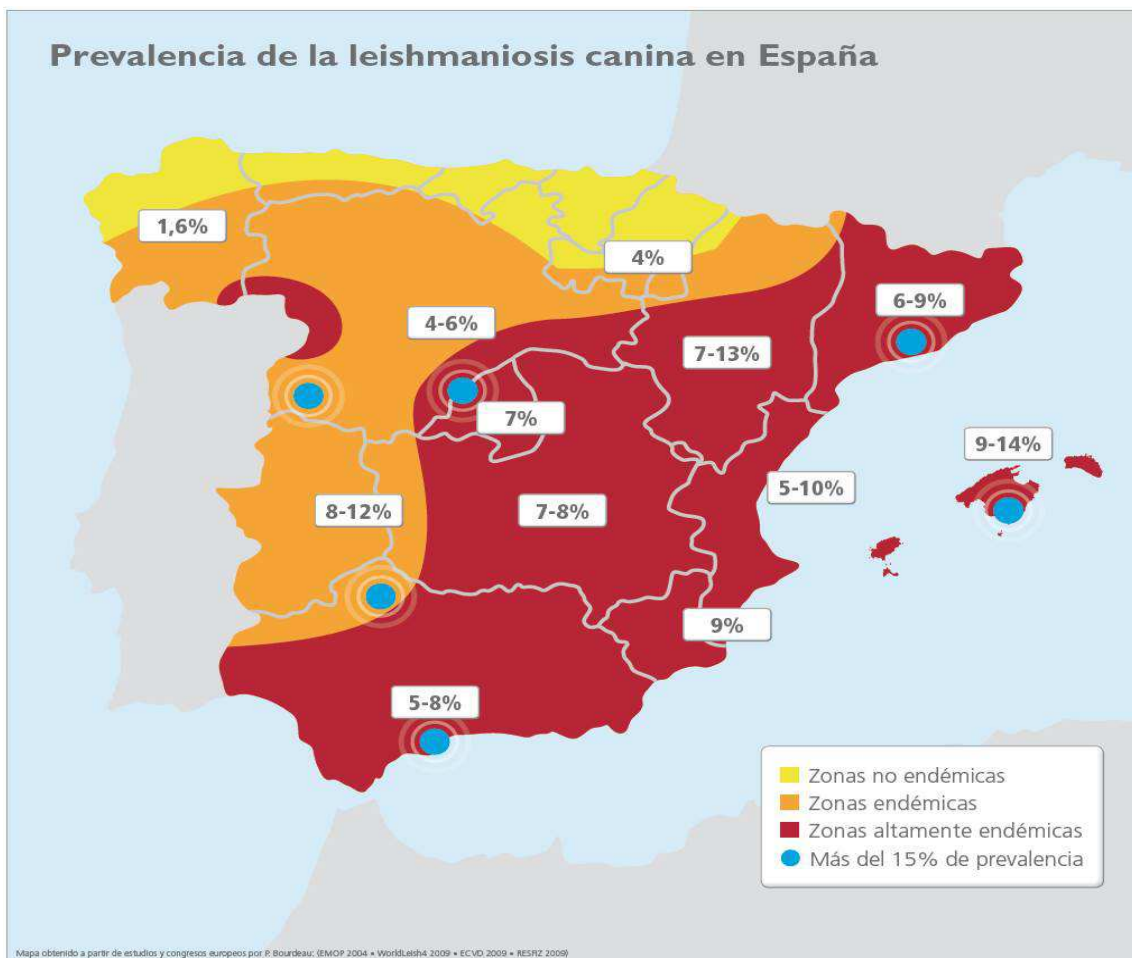

*El vector responsable es un mosquito que pertenece al género *Phlebotomus*, y en nuestras latitudes la especie más abundante es el *Phlebotomus perniciosus*.*



Aunque estos mosquitos son antroponoofílicos (que pican a animales y humanos) parecen tener preferencia por el perro.

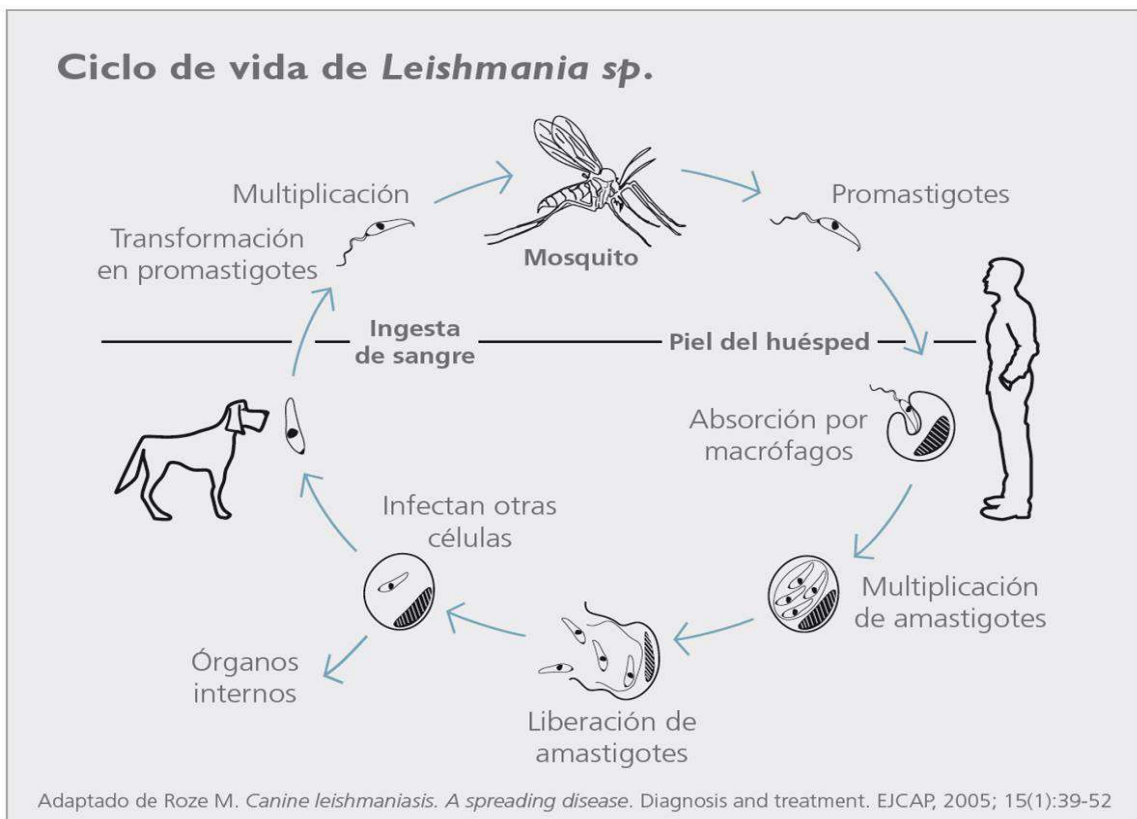

En las condiciones climáticas más favorables la actividad de los flebótomos puede extenderse desde marzo hasta mediados de diciembre, siendo lo más normal encontrar dos picos importantes, uno en julio y otro en septiembre.

La leishmaniosis se manifiesta de forma diferente según el animal, como resultado de su genética propia, infecciones asociadas y otros factores.

Los principales signos y presentaciones clínicas son:

- *Lesiones cutáneas: dermatitis exfoliativa, ulceraciones, nódulos.*
- *Linfadenopatía (aumento de ganglios linfáticos)*
- *Astenia, anorexia, pérdida de peso, atrofia masa muscular.*
- *Insuficiencia renal*
- *Lesiones oculares: queratitis, uveítis, glaucoma..*
- *Cojera (artritis, miositis)*
- *Epistaxis (sangrado nasal)*
- *Diarrea crónica de intestino grueso (colitis).*



Adelgazamiento y mal estado general en un perro.

Lesión ulcerativa tipo nodular en lengua de un labrador retriever con leishmaniosis activa.



Fístula interdigital que no responde a tratamiento antibiótico habitual, mascota con leishmaniosis activa.



Pioderma profunda en saliente óseo (codo) que es resistente a tratamiento antibiótico , en un perro con leishmaniosis activa.



La enfermedad se desarrolla a lo largo de semanas o meses, es decir, es de curso crónico. Así que el diagnóstico se basa en el reconocimiento de los síntomas compatibles y análisis laboratoriales, incluyendo serología (titulación de anticuerpos) y técnicas de detección de ADN del parásito (PCR).

El tratamiento se basa en la combinación de un fármaco leishmanicida (Antimoniato de meglumine/ Miltefosina) y otro leishmaniostático (Alopurinol), siempre ajustados en función del estado analítico del paciente.

El pronóstico para nuestra mascota siempre dependerá de un diagnóstico precoz así como de su estado general, teniendo muy en cuenta su funcionalidad renal.

PREVENCIÓN

La prevención de esta enfermedad consiste en impedir la picadura de dichos mosquitos con sistemas o productos repelentes (en forma de collares, pipetas spot-on...)teniendo siempre en cuenta **que no hay nada efectivo 100%**.

Diferentes estudios han comprobado que en zonas donde los propietarios se preocupan de utilizar estos sistemas ha disminuido la prevalencia de esta enfermedad.

Desde el año 2012 disponemos de nuevas herramientas para luchar contra la leishmaniosis: CANILEISH , la primera vacuna que nos permite , con una eficacia aceptable, que nuestra mascota responda de forma efectiva cuando se produzca el contacto con el parásito. También disponemos de un inmunoestimulador que nos ayuda a reducir el riesgo de desarrollar la infección activa.

En nuestro centro realizamos la prevención, el diagnóstico, tratamiento y control de la leishmaniosis.

Confía solo en un profesional veterinario para resolver los problemas de salud que pueda tener tu mascota.